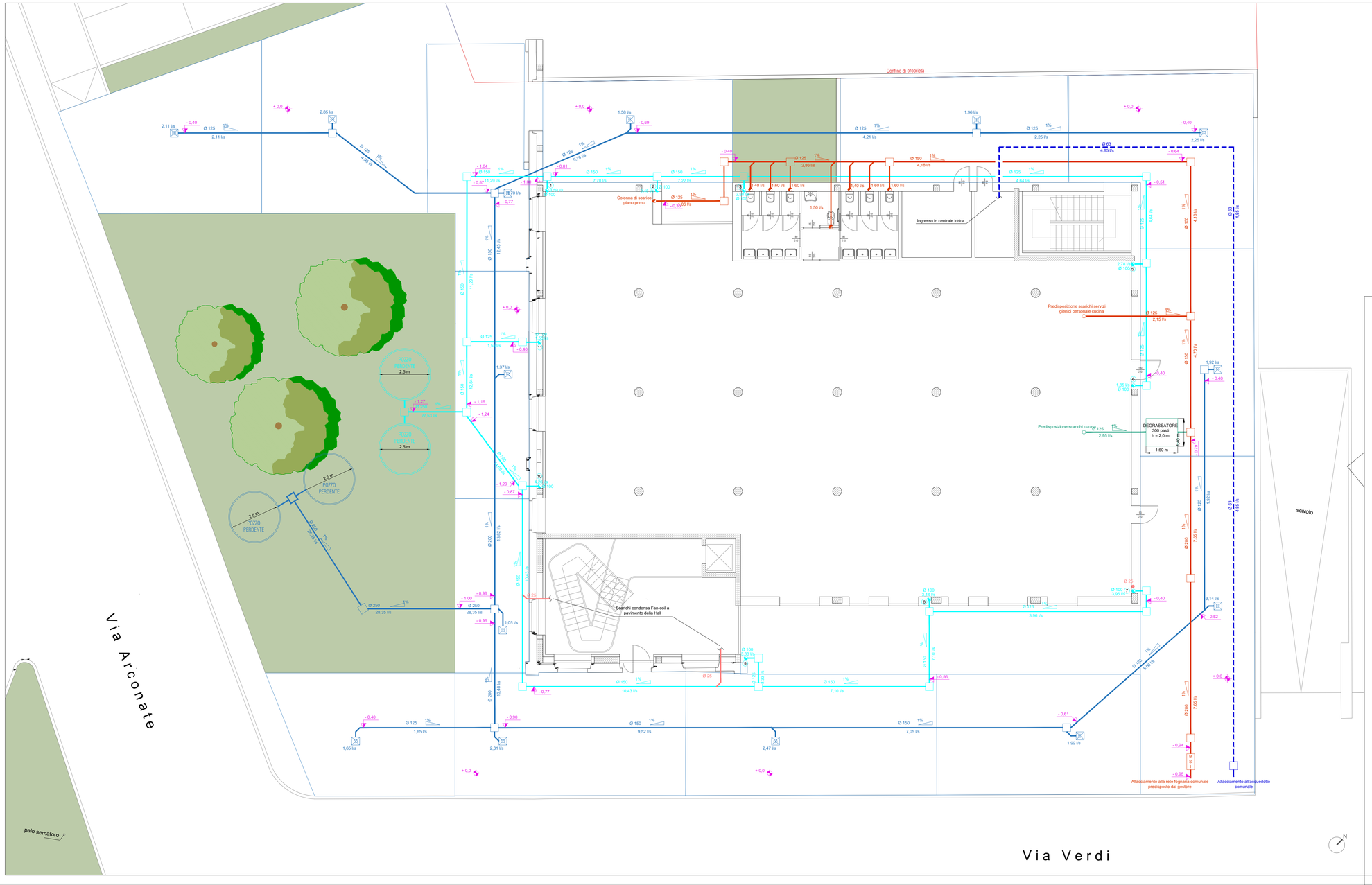

LEGENDA

Ø 150 1%	TUBAZIONE DI SCARICO ACQUE BIANCHE DA COPERTURA INTERRATA - Diametro nominale in millimetri
Ø 150 1%	TUBAZIONE DI SCARICO ACQUE BIANCHE DA PIAZZALI INTERRATA - Diametro nominale in millimetri
Ø 150 1%	TUBAZIONE DI SCARICO ACQUE NERE INTERRATA Diametro nominale in millimetri
Ø 150 1%	TUBAZIONE DI SCARICO ACQUE CUCINA INTERRATA Diametro nominale in millimetri
Ø 63	TUBAZIONE DI ADDUZIONE IDRICA SANITARIA INTERRATA Diametro nominale in millimetri
	POZZETTI DI ISPEZIONE RETI DI SCARICO Dimensione interna 40 x 40 cm
	CADITOIA DI SCARICO ACQUA PIOVANA Dimensione interna 40 x 40 cm
	AREA DI COMPETENZA DELLA SINGOLA CADITOIA
BSI	POZZETTO ISPEZIONE - SIFONE - BRAGA
- 0.64	QUOTA DI FONDO TUBO RISPETTO ALLO 0,0 DI PROGETTO ARCHITETTONICO
+ 0.0	QUOTA DI PROGETTO TERRENO
	PLUVIALI
1	NUMERAZIONE PLUVIALI

NOTE

- Dove non diversamente indicato le reti di scarico hanno pendenza minima 1% per le acque bianche e 1,0% per le acque nere.
- Le tubazioni interrate esterne saranno realizzate in PVC rigido con giunti a bicchiere e guarnizione di tenuta elastomerica.
- Sulle tubazioni di scarico è indicato il diametro nominale, per confronto con norma UNI EN 12056 si faccia riferimento alla tabella.
- La rete di scarico deve essere sempre allineata rispetto alla quota di fondo tubo.
- I pozzetti d'ispezione saranno realizzati in calcestruzzo completi di chiusino in ghisa o calcestruzzo di tipo carrabile o pedonabile in funzione del luogo di installazione
- Le caditoie saranno realizzate in calcestruzzo con chiusino in ghisa.
- Tutte le tubazioni di scarico esterne saranno continue all'interno dei pozzetti di ispezione e saranno dotate di raccordo con tappo a tenuta.
- La differenza tra fondo tubo e fondo pozzetto dovrà sempre essere come minimo 10 cm.

ELETTROPOMPE

SIGLA	P-8
PORTATA (mc/h)	3,6
PREVALENZA (kPa)	60
TIPO	SINGOLA
POTENZA ELETTRICA (kW)	0,8 - 230 V
CIRCUITO	SCARICO ACQUE PRIMA PIOGGIA

FINANZIATO DA

Regione Lombardia

ACCORDO DI RILANCIO ECONOMICO SOCIALE E TERRITORIALE (AREST) FINALIZZATA AD ATTUARE UN PROGRAMMA DI INTERVENTI CHE FAVORISCANO L'ATTRATTIVITÀ E LA COMPETITIVITÀ DI TERRITORI E IMPRESE E IL SOSTEGNO ALL'OCCUPAZIONE

COMMITTENTE

COMUNE DI BUSTO GAROLFO
Città Metropolitana di Milano
Piazza A. Diaz, 1
20038 - Busto Garolfo (MI)

IN PARTENARIATO CON

BANCA DI CREDITO COOPERATIVO di Busto Garolfo e Buguggiate S.c.r.l.
Via Manzoni 50
20038 - Busto Garolfo (MI)

BIRRIFICIO DI LEGNANO S.r.l.
Via San Vittore 40
20123 - Milano (MI)

PROGETTO DI RIQUALIFICAZIONE DELL'EDIFICIO EX TESSITURA PESSINA & SALA

CUP: C78C22000760004
Via Verdi 1, Busto Garolfo (MI)

PROGETTISTI

CAPOGRUPPO

Arch. Riccardo Carnaghi
Via Induno 6, Busto Garolfo (MI)
Ordine degli Architetti di Milano n. 20527
C.F. CRNRRC93D13E514R
P.IVA 10621250967
Tel. +39 333 7513432
riccardocarnaghi@ortles.eu

MANDANTI

Arch. Matteo Bellini
Via S. Giuseppe 99, Foresto Sparso (BG)
Ordine degli Architetti di Bergamo n. 3181
C.F. BLLMTT90A24I437A
P.IVA 04361210168
Tel. +39 346 3709799
matteobellini@ortles.eu

E Plus Studio S.r.l.
Società d'ingeneria
Via G. Battista Pergolesi 6, Milano (MI)
C.F. 07923140961
P.IVA 07923140961
Tel. +39 0382 572825
info@e-plus.it

Dott. Geol. Marco Stoppa
Strada Biandrate 24, Novara (NO)
Ordine dei Geologi del Piemonte n. 482
C.F. STPMRC75E26F952K
P.IVA 01780320030
Tel. +39 0321 407246
marco.stoppa@geologipiemonte.it

TIMBRO E FIRMA

ORDINE DEGLI INGEGNERI DELLA PROVINCIA DI MILANO
DOTT. ING. TORRIANI DIEGO
Settore civile e ambientale
n° A 25245

RESPONSABILE UNICO DEL PROCEDIMENTO

Arch. Andrea Fogagnolo
Responsabile Area Demanio e Patrimonio Immobiliare

CONSULENTI

Arch. Giorgio Faccincani
Ing. Matteo Monegato
P.I. Gabriele Latini

PROGETTO ESECUTIVO

ELABORATO

Impianto di scarico acque reflue
Reti esterne

SCALA

1:100

	Data	Revisione	Descrizione
1	7 maggio 2024		
2			
3			
4			

TAVOLA

F.12