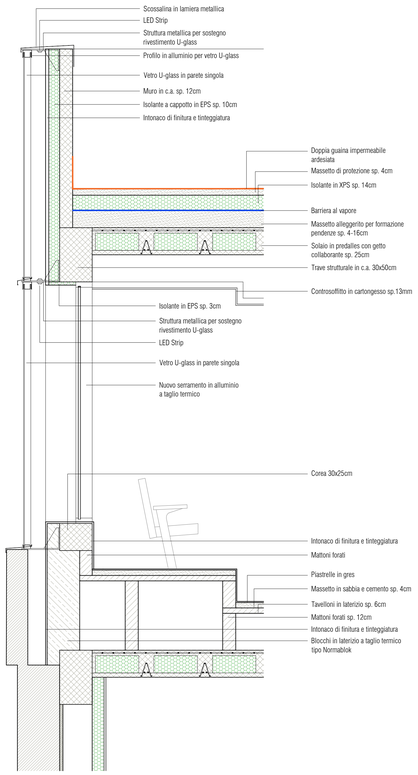

De03
Scala 1:20

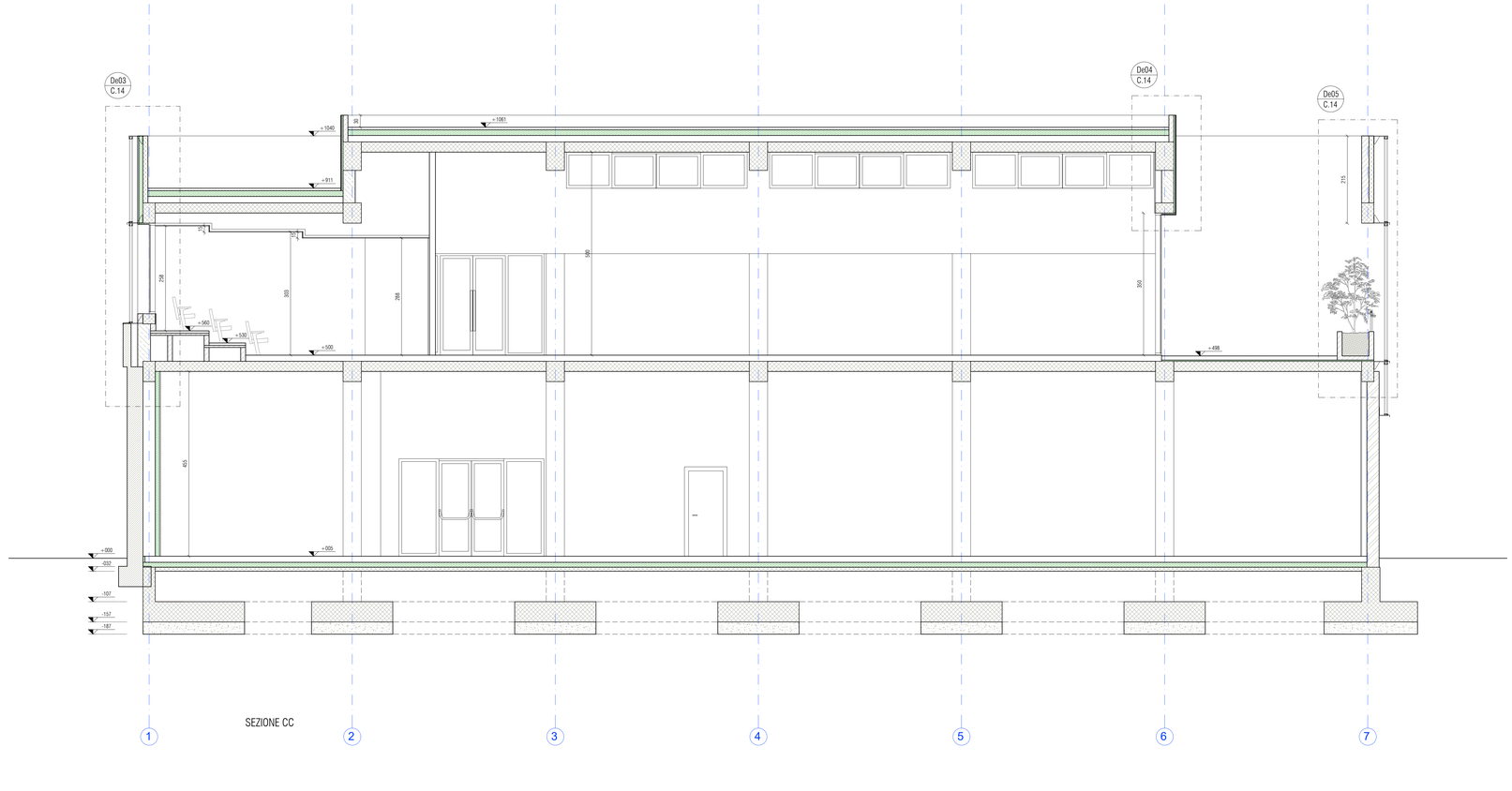

SEZIONE CC

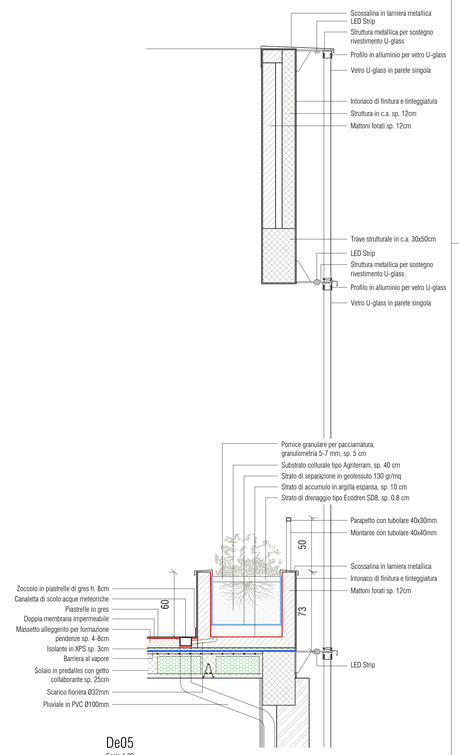

De05
Scala 1:20

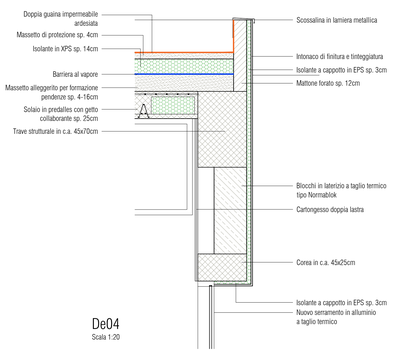

De04
Scala 1:20

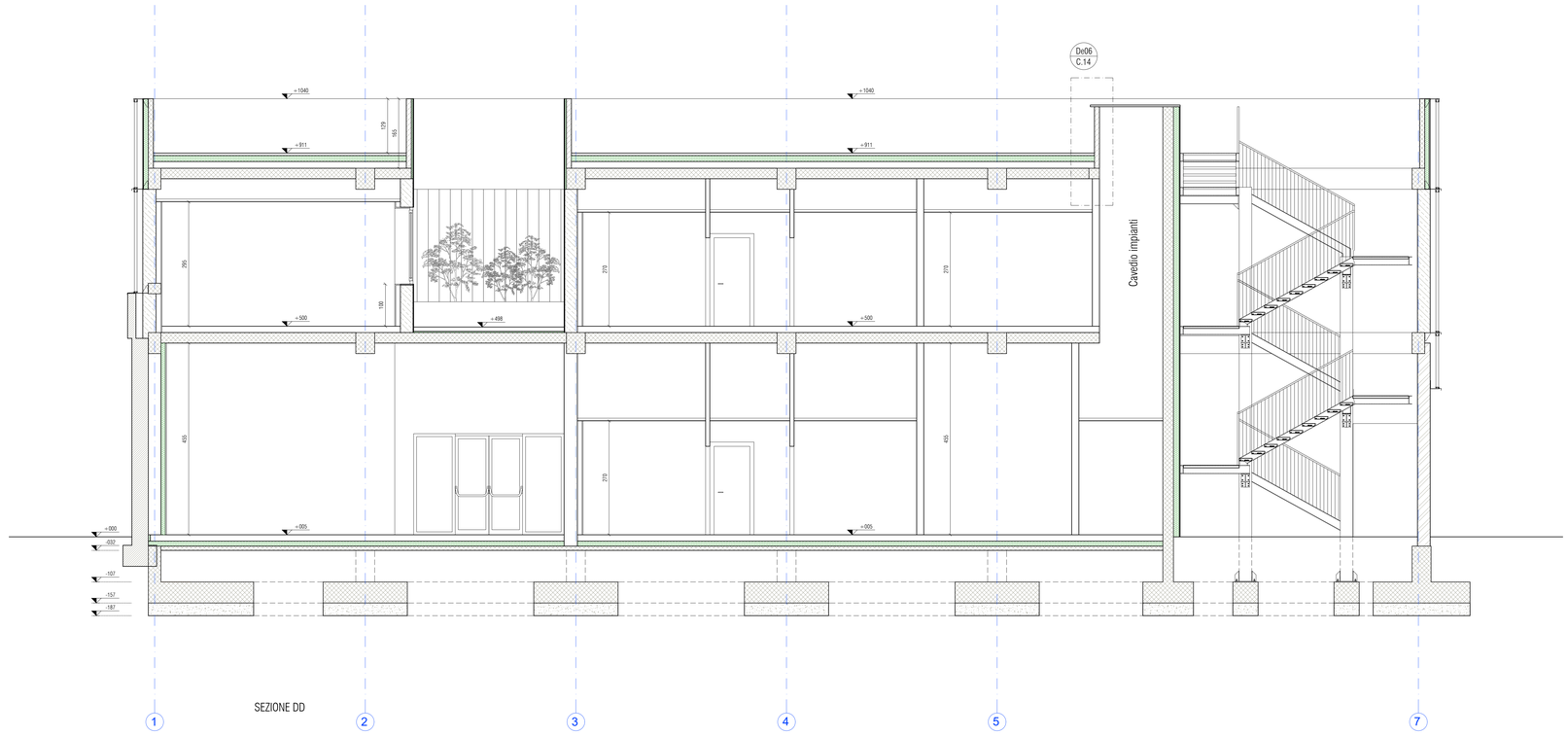

SEZIONE DD

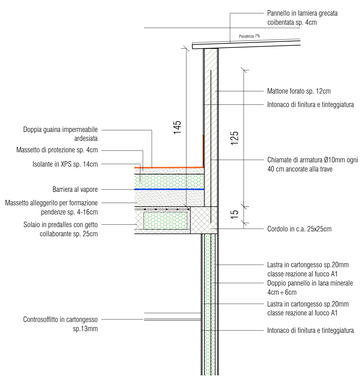

De06
Scala 1:20

FINANZIATO DA

Regione Lombardia

ACCORDO DI RILANCIO ECONOMICO SOCIALE E TERRITORIALE (ARESTI) FINALIZZATA AD ATTUARE UN PROGRAMMA DI INTERVENTI CHE FAVORISCANO L'ATTRATTIVITÀ E LA COMPETITIVITÀ DI TERRITORI E IMPRESE E IL SOSTEGNO ALL'OCCUPAZIONE

COMMITTENTE

COMUNE DI BUSTO GAROLFO
Città Metropolitana di Milano
Piazza A. Diaz, 1
20038 - Busto Garolfo (MI)

IN PARTENARIATO CON

BANCA DI CREDITO COOPERATIVO di Busto Garolfo e Buguggiate S.c.r.l.
Via Manzoni 50
20038 - Busto Garolfo (MI)

BIRRIFICIO DI LEGNANO S.r.l.
Via San Vittore 40
20123 - Milano (MI)

PROGETTO DI RIQUALIFICAZIONE DELL'EDIFICIO EX TESSITURA PESSINA & SALA

CUP: C78C22000760004
Via Verdi 1, Busto Garolfo (MI)

PROGETTISTI

CAPOGRUPPO

Arch. Riccardo Carnaghi
Via Industria 8, Busto Garolfo (MI)
Ordine degli Architetti di Milano n. 20527
C.F. CRNRCR55D11B314R
P.IVA 10621250967
Tel. +39 333 7513402
riccardocarnaghi@ortles.eu

MANDANTI

Arch. Matteo Bellini
Via S. Giuseppe 99, Fornolo (Bergamo (BG)
Ordine degli Architetti di Bergamo n. 3181
C.F. BLLMTT86C04A437A
P.IVA 04367310168
Tel. +39 346 3795799
matteobellini@ortles.eu

E Plus Studio S.r.l.
Società di Ingegneria
Via G. Pergolesi 6, Milano
C.F. 07925140961
P.IVA 07925140961
Tel. +39 02861733825
info@e-plus.it

Dott. Geol. Marco Stoppa
Strada Bandirola 24, Novara (NO)
Ordine dei Geologi del Piemonte n. 462
C.F. STPMRC78C25F952K
P.IVA 01780320030
Tel. +39 0321 457246
marco.stoppa@geologipiemonte.it

TIMBRO E FIRMA

ORDINE DEGLI ARCHITETTI PIANIFICATORI PAESAGGISTI E CONSERVATORI DELLA PROVINCIA DI MILANO
RICCARDO CARNAGHI
Architetto
n. 20527

RESPONSABILE UNICO DEL PROCEDIMENTO

Arch. Andrea Fogagnolo
Responsabile Area Demanio e Patrimonio Immobiliare

CONSULENTI

Arch. Giorgio Faccincani
Ing. Matteo Monegato
P.I. Gabriele Latini

PROGETTO ESECUTIVO

ELABORATO

STATO DI PROGETTO
Sezioni CC, DD e dettagli costruttivi

SCALA
1:50

	Data	Revisione	Descrizione
1	7 maggio 2024		
2			
3			
4			

TAVOLA
C.14