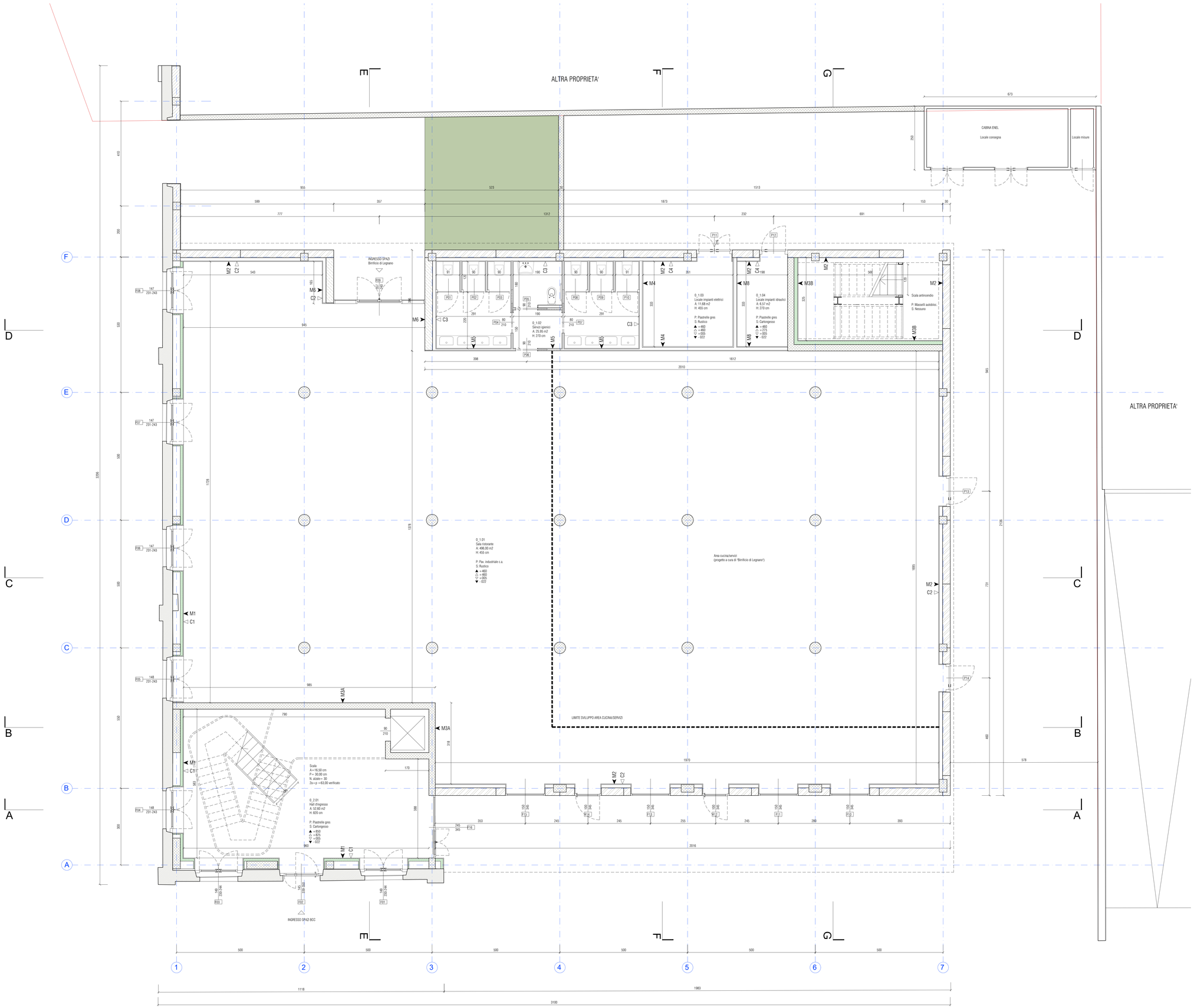

LEGENDA

0_1.01 — Numero piano / Numero unità / Numero stanza
Nome stanza
A: Area m2
H: Altezza cm

P: Finitura pavimento
S: Finitura soffitto
▲ Quota intradosso solaio
△ Quota soffitto finito
▽ Quota pavimento finito
▼ Quota estradosso solaio

◄M1 Tipologia di muro
◁C1 Tipologia controparete

- Calcestruzzo armato
- Muro storico esistente
- Pannello prefabbricato
- Blocchi in laterizio a taglio termico
- Mattoni forati
- Isolante

Rendering hall d'ingresso da via Verdi

Rendering hall d'ingresso da via Verdi

FINANZIATO DA

Regione Lombardia

ACCORDO DI RILANCIO ECONOMICO SOCIALE E TERRITORIALE (ARESTI) FINALIZZATA AD ATTUARE UN PROGRAMMA DI INTERVENTI CHE FAVORISCANO L'ATTRATTIVITÀ E LA COMPETITIVITÀ DI TERRITORI E IMPRESE E IL SOSTEGNO ALL'OCCUPAZIONE

COMMITTENTE

COMUNE DI BUSTO GAROLFO
Città Metropolitana di Milano
Piazza A. Diaz, 1
20038 - Busto Garolfo (MI)

IN PARTENARIATO CON

BANCA DI CREDITO COOPERATIVO di Busto Garolfo e Buguggiate S.c.r.l.
Via Manzoni 50
20038 - Busto Garolfo (MI)

BIRRIFICIO DI LEGNANO S.r.l.
Via San Vittore 40
20123 - Milano (MI)

PROGETTO DI RIQUALIFICAZIONE DELL'EDIFICIO EX TESSITURA PESSINA & SALA

CUP: C78C22000760004
Via Verdi 1, Busto Garolfo (MI)

PROGETTISTI

CAPOGRUPPO

Arch. Riccardo Carnaghi
Via Induno 8, Busto Garolfo (MI)
Ordine degli Architetti di Milano n. 20527
C.F. CRNRCR80C13E514B
P.IVA 10621250967
Tel: +39 333 7513432
riccardocarnaghi@pec.archiwe.eu

MANDANTI

Arch. Matteo Bellini
Via Cavour 99, Fornello Ciserano (BG)
Ordine degli Architetti di Bergamo n. 3181
C.F. BLLMTT80A24A541A
P.IVA 04367310168
Tel: +39 346 3709799
matteobellini@archiwe.eu

E Plus Studio S.r.l.
Società di ingegneria
Via G. Perginèra 6, Milano
C.F. 07922140961
P.IVA 07922140961
Tel: +39 0382 572825
info@e-plus.it

Dott. Geol. Marco Stoppa
Strada Bonvicino 24, Frossasco (MO)
Ordine dei Geologi del Piemonte n.482
C.F. STPMRC75C20F952K
P.IVA 01780330005
Tel: +39 0321 407246
marco.stoppa@geologipiemonte.it

TIMBRO E FIRMA

RESPONSABILE UNICO DEL PROCEDIMENTO

Arch. Andrea Fogagnolo
Responsabile Area Demanio e Patrimonio Immobiliare

CONSULENTI

Arch. Giorgio Faccincani
Ing. Matteo Monegato
P.I. Gabriele Latini

PROGETTO ESECUTIVO

ELABORATO

STATO DI PROGETTO
Planimetria piano terra e rendering

SCALA
1:50

	Data	Revisione	Descrizione
1	7 maggio 2024		
2			
3			
4			

TAVOLA
C.09